



Global Green Growth Institute

Global Green Growth Institute (GGGI) adalah organisasi antar-pemerintah yang bertujuan untuk mempromosikan pembangunan berkelanjutan di negara-negara yang sedang berkembang dan negara-negara yang belum berkembang. GGGI berdedikasi untuk mendukung transisi pemerintah negara tersebut menuju model pertumbuhan ekonomi yang dikenal dengan “**pertumbuhan hijau**” (*green growth*).



Apa itu Pertumbuhan Hijau?

Berbeda dengan definisi tradisional mengenai pertumbuhan ekonomi, Pertumbuhan Hijau merupakan pendekatan pembangunan ekonomi yang juga mempertimbangkan faktor ekonomi, alam dan nilai sosial demi memastikan pertumbuhan yang **baik bagi perekonomian, baik bagi planet bumi dan juga baik bagi masyarakat**.

Program Pertumbuhan Hijau (Green Growth Program/GGP)

Pemerintah Indonesia, melalui Kementerian Perencanaan Pembangunan Nasional (Bappenas), berkolaborasi dengan GGGI untuk mempromosikan pertumbuhan hijau di Indonesia dengan **Green Growth Program (GGP)**, yang dimulai pada tahun 2013.

Bagaimana GGP mendukung Pemerintah Indonesia untuk memastikan Pertumbuhan Hijau di Indonesia?

Lima Capaian yang Dikehendaki dari Pertumbuhan Hijau:



Pertumbuhan ekonomi berkelanjutan



Ekosistem yang sehat dan produktif



Pertumbuhan yang inklusif dan adil



Ketahanan sosial, ekonomi dan lingkungan



Penurunan emisi GRK

Untuk mencapai cita-cita Indonesia menjadi negara berpendapatan tinggi pada tahun 2030, yang membutuhkan pertumbuhan ekonomi yang pesat, maka pendekatan Pertumbuhan Hijau mendukung Indonesia untuk memastikan bahwa pertumbuhan tersebut sejalan dengan komitmen global Indonesia terhadap Tujuan Pembangunan Berkelanjutan (*Sustainable Development Goals/SDGs*) dan Kontribusi yang Ditetapkan Secara Nasional (*Nationally Determined Contributions/NDC*), serta memberikan manfaat sosial, lingkungan dan ekonomi.

Kita tidak mewarisi bumi dari nenek moyang, tapi kita meminjamnya dari anak cucu kita.

- Pepatah Suku Indian

GGP mendukung berbagai instansi pemerintah antara lain Kementerian Energi dan Sumber Daya Mineral (ESDM), Kementerian Lingkungan Hidup dan Kehutanan (KLHK), Dewan Nasional Kawasan Ekonomi Khusus (DN KEK) di bawah Kementerian Koordinator Bidang Perekonomian, Badan Kebijakan Fiskal (BKF) di bawah Kementerian Keuangan (Kemenkeu), serta Pemerintah Provinsi Kalimantan Timur dan Kalimantan Tengah. Sejak tahun 2019, program ini pun mulai dilaksanakan di Provinsi Papua, Papua Barat, Kalimantan Utara dan Kalimantan Selatan.

GGP juga bekerja sama dengan Lembaga Administrasi Negara (LAN) untuk mengembangkan kurikulum pertumbuhan hijau dan meningkatkan kapasitas aparatur sipil negara (ASN) di semua tingkatan.

Kerangka Perencanaan Negara (*Country Planning Framework/CPF*) yang dikembangkan bersama (untuk periode 2016 - 2020) menyediakan arahan strategis untuk **GGP**, yang memandu semua aktivitas di Indonesia agar memaksimalkan nilai dan dampak bagi tujuan ekonomi Indonesia dengan **dua capaian utama**:

01.



Lembaga-lembaga berkapabilitas mendorong pertumbuhan hijau

02.



Meningkatnya investasi hijau yang inklusif di sektor-sektor prioritas mengarah pada pengurangan emisi dan ekosistem yang lebih sehat dan produktif

GGP mendukung mitra pemerintah dan pemangku kepentingan dengan dukungan teknis, antara lain pengembangan proyek yang disiapkan (*pipeline*), desain proyek, dan layanan investasi untuk menciptakan proyek yang menguntungkan (*bankable*). GGGI juga mendukung pemerintah untuk mengarusutamakan prinsip-prinsip pertumbuhan hijau dalam perencanaan sektoral, kawasan, provinsi dan nasional, dan merancang instrumen-instrumen kebijakan dan ekonomi yang inovatif, sehingga menciptakan iklim investasi yang rendah risiko dan menarik arus modal untuk sektor-sektor terpilih.



Energi



Kota Hijau & Kawasan Ekonomi Khusus



Lanskap Berkelanjutan



Program Kesiapan GCF

GGP juga mendukung sektor swasta dan Badan Usaha Milik Negara (BUMN), seperti PT Sarana Multi Infrastruktur (SMI) dalam upaya bersama untuk mengakselerasi investasi hijau. GGGI merupakan salah satu mitra untuk dana SDG Indonesia One. GGGI juga ditunjuk sebagai *Delivery Partner* BKF, untuk memperkuat kapasitas dalam mengaksesi dan mengimplementasi pendanaan dari Green Climate Fund (GCF).

GGGI Mendukung Perencanaan, Pemungkinan dan Investasi untuk Pertumbuhan Hijau di Indonesia

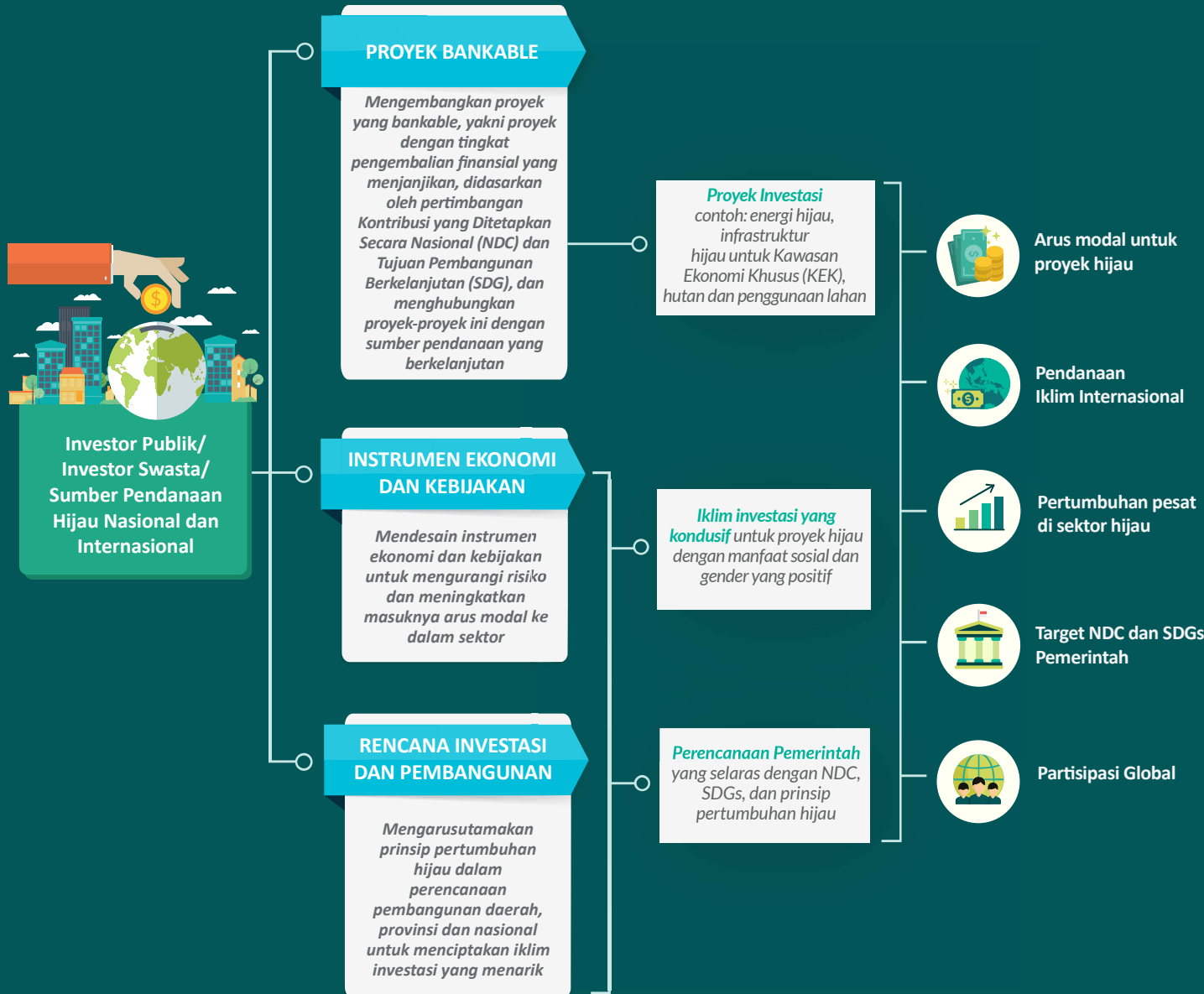

Pertumbuhan Hijau: untuk Masyarakat, Planet, dan Profit